

Informativo de alterações/Implementações do Sistema Aula – Web – Versão 119

Módulo: 1350000 – Atividades Complementares

Sub-módulo: 1351000 – Atividades Complementares

Programa: 1351200 – Configuração das Atividades

Data da Versão: 03/11/2009

Alterações

- Foi solucionado o problema ao realizar uma Duplicação da configuração de uma Atividade Complementar, utilizando o botão “Duplicar configuração”.

Antes:

Origem dos dados:

Curso:	08	Enfermagem
Estrutura:	08.1	Enfermagem - grade nova

Destino dos dados:

Curso:	08	Enfermagem
Estrutura:	08.3	Enfermagem Grade Mista

Aguarde... Cancelar

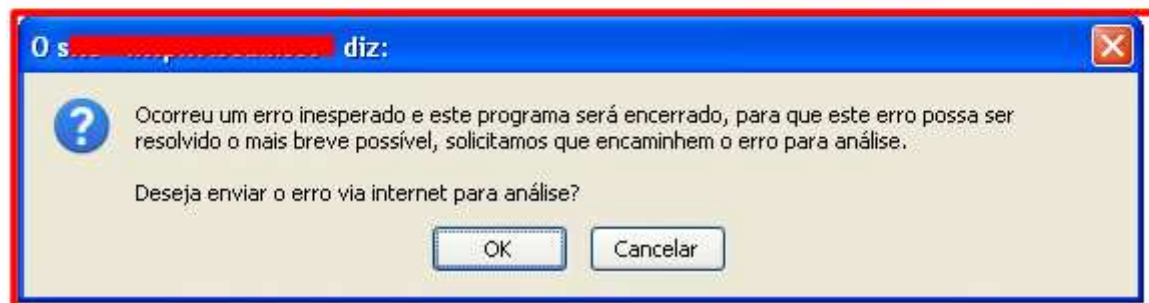

Depois:

Origem dos dados:

Curso: 08

Estrutura: 08.1

Destino dos dados:

Curso: 08

Estrutura: 08.3

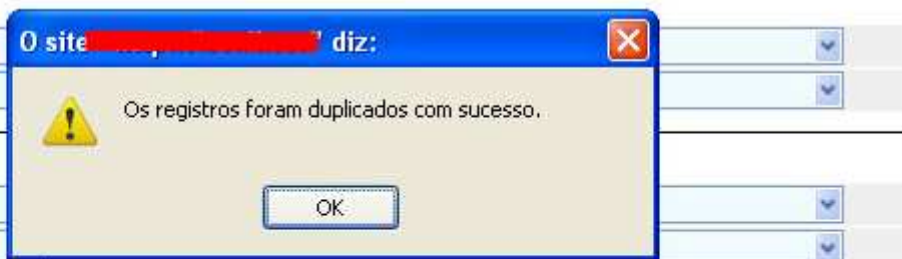

Aguarde... **Cancelar**



Data da Versão: 03/11/2009

Alterações

- Foi solucionado o problema com os campos “Curso” e “Versão da Estrutura Curricular”.

Antes:

The screenshot shows a web application window titled "Relatório da Estrutura Curricular - 1º Semestre de 2009". The window has a menu bar with "Visualizar" and "Ajuda" options. Below the menu bar, there are three sections: "Restrições Gerais", "Parâmetros do relatório", and "Imprimir".

The "Restrições Gerais" section contains three rows of configuration options:

<input checked="" type="checkbox"/> Por Nível de Ensino	2	Ensino Superior
<input checked="" type="checkbox"/> Curso	10	Pós Graduação lato Sensu em Engenharia
<input checked="" type="checkbox"/> Versão da estrutura	Procurar em qualquer parte do campo	

The "Parâmetros do relatório" section is currently empty.

The "Imprimir" section has two checkboxes, both of which are unchecked.

An error dialog box from "Windows Internet Explorer" is overlaid on the application. The dialog box contains the following text:

Ocorreu um erro inesperado e este programa será encerrado, para que este erro possa ser resolvido o mais breve possível, solicitamos que encaminhem o erro para análise.

Deseja enviar o erro via internet para análise?

The dialog box has "OK" and "Cancelar" buttons.

Depois:

Relatório da Estrutura Curricular - 2º Semestre de 2009 ➔ Fechar programa

Visualizar | Ajuda

Restrições Gerais

<input checked="" type="checkbox"/> Por Nível de Ensino	2	Ensino Superior
<input checked="" type="checkbox"/> Curso	14	Curso Superior de Ciências Exatas - Estatística
<input checked="" type="checkbox"/> Versão da estrutura	Procurar em qualquer parte do campo	

Parâmetros do relatório

Imprimir carga horária em

Imprimir modelo 2?

Imprimir ementa?

Pesquisa Concluída.