

Informativo de alterações/Implementações do Sistema Aula – Web – Versão 112

Módulo: 0090000 - Módulo de Coordenação		Sub-módulo: 90000 - Coordenação pedagógica	Programa: 98800 - Lista de datas sem lançamento de conteúdo lecionado
Data da Versão:	21/09/2009		
Alterações			
<ul style="list-style-type: none">Foi solucionado o problema em que o programa “98800 – Lista de Datas sem lançamento de Conteúdo Lecionado”, estava listando as Datas que já haviam conteúdo lançado.			

Data da Versão: 21/09/2009

Alterações

- Foram implementadas as opções “Exibir Média Total das disciplinas”, “Exibir o percentual da frequência” e “Exibir o percentual de aproveitamento das disciplinas cursadas” no programa , para que o relatório mostre o percentual total de freqüência do aluno, o percentual do aproveitamento das disciplinas cursadas e a Média de nota das Disciplinas.
- Também foi solucionado o problema em que as disciplinas estavam sendo exibidas duplicadas.

Antes:

Relatório de Alunos no PROUNI - 2º Semestre de 2009

[Fechar programa](#)[Visualizar](#) | [Ajuda](#)

Restrições Gerais

<input checked="" type="checkbox"/>	Por Curso:	69	Sistemas de Informação
<input checked="" type="checkbox"/>	Por Turma:	69-2-A	2º Período- Sistemas de Informação
<input type="checkbox"/>	Por Matrícula:		
<input checked="" type="checkbox"/>	Por Ano Semestre:	Ano2008-Sem2	
<input type="checkbox"/>	Por Situação:		

Opções Gerais

 Exibir disciplinas e situação final em cada disciplina.

Formatação do relatório

 Imprimir zebração?

Depois:

Relatório de Alunos no PROUNI - 2º Semestre de 2009

➔ Fechar programa

Visualizar | Ajuda

Restrições Gerais

<input checked="" type="checkbox"/> Por Curso:	69	Sistemas de Informação
<input checked="" type="checkbox"/> Por Turma:	69-2-A	2º Período- Sistemas de Informação
<input checked="" type="checkbox"/> Por Matrícula:	13855	Renato Sella Bourguignon Beiriz
<input checked="" type="checkbox"/> Por Ano Semestre:	Ano2008-Sem2	
<input type="checkbox"/> Por Situação:		

Opções Gerais

- Exibir disciplinas e situação final em cada disciplina.
- Exibir média total das disciplinas.
- Exibir o percentual total de frequência.
- Exibir o percentual de aproveitamento das disciplinas cursadas.

Formatação do relatório

- Imprimir zebrado?

Módulo: 230000 - Professores

Sub-módulo: 232000 - Plano de Curso

Programa: 232100 - Plano de curso

Data da Versão:

21/09/2009

Alterações

- Foi solucionado o problema em que após incluir um novo plano de curso, não era exibido os dados já cadastrados.

Data da Versão: 21/09/2009

Alterações

- Foi implementada uma verificação, para seja checado se existe algum período avaliativo configurado para a turma e disciplina selecionados.

Antes:

Digitar falta por período avaliativo - Ano de 2009

Fechar programa

Aguarde enquanto o sistema conclui a operação...

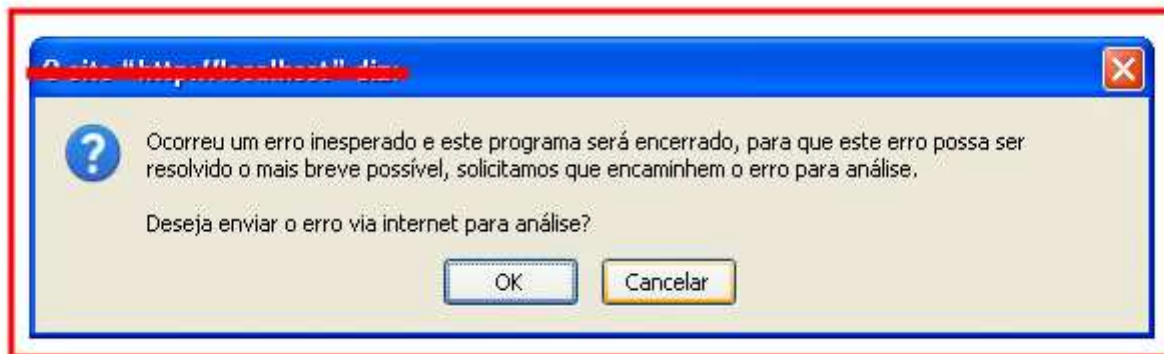

Depois:

Digitar falta por período avaliativo - Ano de 2009

Fechar programa

Aguarde enquanto o sistema conclui a operação...

