

Informativo de alterações/Implementações do Sistema Aula – Web – Versão 91

Módulo: 10000 - Registro Acadêmico

Sub-módulo: 14100 - Emissões diários e taletas

Programa: 14102 - Emissão do diário de classe

Data da Versão: 11/05/2009

Alterações

- Acrescentado mais uma opção na caixa de impressão, já possui esta restrição no Sistema Aula Desktop.

Antes

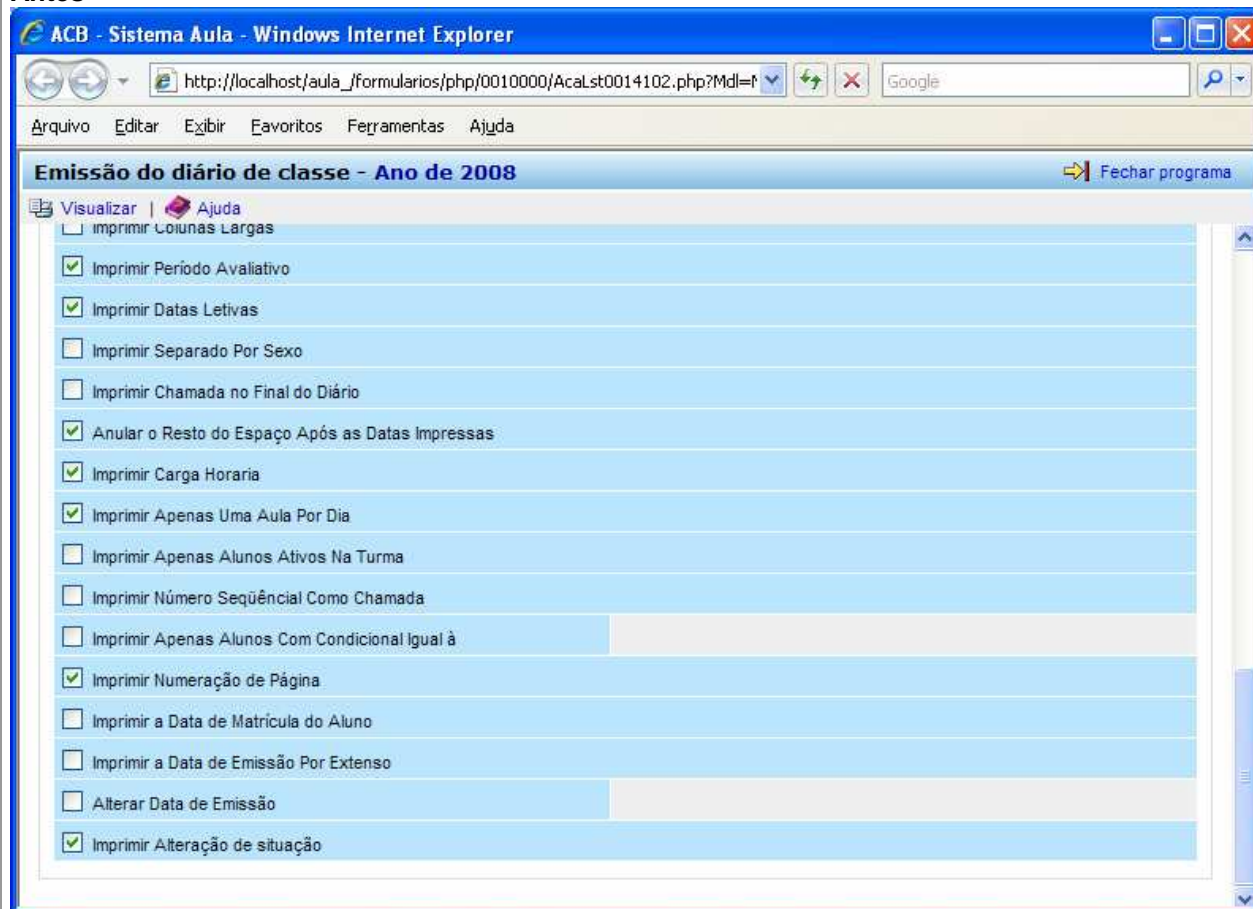

Depois

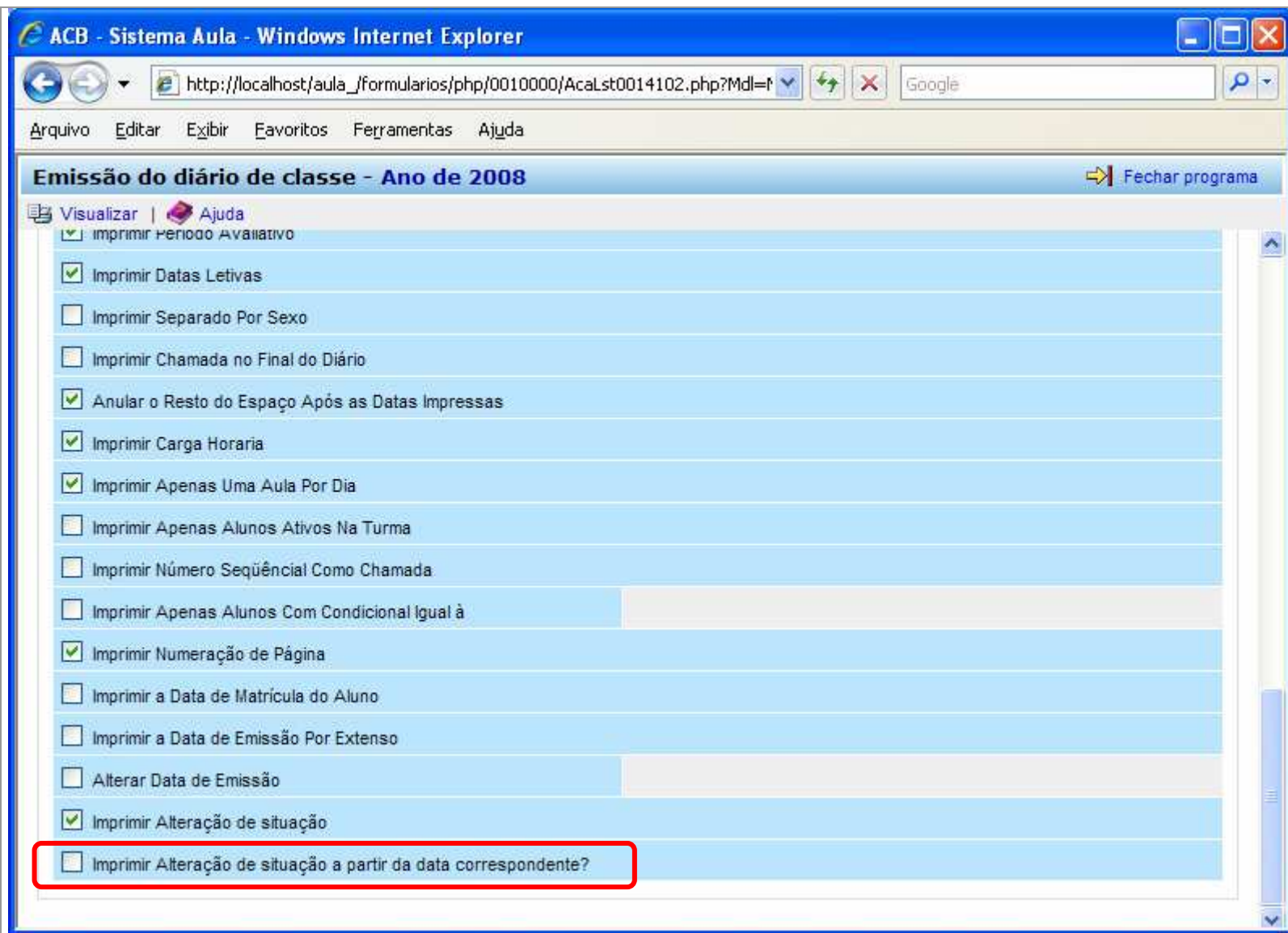

- Efetuado mudanças no layout do relatório, pois não estava seguindo o padrão.

Antes

Nitro PDF Professional - tmp10.tmp[1].pdf

Home Insert and Edit Review Secure View

tmp10.tmp[1]

famig FAMIG - Faculdade Minas Gerais
 Curso: 3001 - Direito Atual
 Turno: DIRM3 - DIRM3 - Direito Atual - 3
 Disciplina: DC000 - Direito Civil I
 Professor: 13-Augusto Barbosa Maciel

DÍARIO DE CLASSE
31/03/2009

Ch	Nome do aluno	Frequência dos Meses: Janeiro à Março																																				
		J	F	M	A	M	J	J	A	S	O	N	D	J	F	M	A	M	J	J	A	S	O	N	D	J	F	M	A	M	J	J	A	S	O	N	D	
14	Biana Souto de Oliveira Couvo																																					
15	Clara Oliveira de Jesus																																					
16	Claudia Prata de Oliveira																																					
17	Cristiana Aparecida de Andrade																																					
18	Fernando César da Silva Lemos																																					
19	Filipe Wagner de Macedo Pires																																					
20	Francois Augusto da Silva																																					
21	Francois Leite Dumalbas																																					
22	George Lima Fioreschini Junior																																					
23	Geovani da Graças Souza																																					
24	Henrique Natalio Gandia																																					
25	Jamara Barbosa da Silva																																					
26	José Roberto de Assis																																					
27	Juliano Viana Mendes Silva																																					
28	Luciano Soares da Cunha																																					
29	Luz Gustavo Gregório Dinotte																																					
30	Marcos Machado Ribeiro Nunes																																					
31	Marcos Cassia Pinto Sales																																					
32	Maria Helena Soares Pass																																					
33	Maria Margareth de Souza Costa																																					
34	Mariana Ribeiro de Souza																																					
35	Marcos Mendonça de Freitas																																					
36	Nirando Gonçalves da Silva																																					
37	Osni José Gomes																																					
38	Raquel Junia de Mendonça Gomes																																					
39	Renato José Reis Moreira																																					
40	Rogério Alves de Jesus																																					
41	Rosângela Carolina Freitas																																					
42	Silvia Mendonça Almeida Margarida																																					
43	Sueli Aparecida Alves																																					
44	Thiago Rodrigues Faria																																					
45	Ulisses Damiano da Silva Dutra																																					

Find: 1 of 4 88%

Depois

http://localhost/aula_iframework/temp/tmp20F1.tmp.pdf - Windows Internet Explorer

http://localhost/aula_iframework/temp/tmp20F1.tmp.pdf

Arquivo Editar Ir para Favoritos Ajuda

1 / 1 79,5% Localizer

OSANIGO Colégio Losango de Campo Belo
 Curso: 2 - Ensino Fundamental 2
 Turno: 0-EF2 - 8ª Série - EF2
 Disciplina: LPN - Língua Portuguesa
 Professor: 15 - Isabelle Silva de Resende

DÍARIO DE CLASSE
 Página: 1 / 1
 20/04/2009
 Carga Horária: 160 Aulas Previstas: 40 Aulas Dadas: 0
 Período: 1º Bimestre

Ch	Nome do aluno	Frequência do: 1º Bimestre																																				
		1	2	3	4	5	6	7	8	9	10	11	12	13	14	15	16	17	18	19	20	21	22	23	24	25	26	27	28	29	30	31	32					
1	Amanda Aparecida Machado Trindade																																					
2	Ana Luiza Rodrigues Barbosa																																					
3	Andreza Alvaranga Cinheiro																																					
4	Débora Rezende Santos																																					
5	Desyne Costa Corêa																																					
6	Diego Duarte Corêa Costa																																					
7	Gabriel Ribeiro Costa																																					
8	Iago Cardoso Contursi Cambrala																																					
9	Ingrid Frerer Vilela																																					
10	João Pedro Mata																																					
11	Luis Felipe Silva de Paula																																					
12	Marcelo de Almeida Araújo																																					
13	Maniana Alves Pimenta																																					
14	Mariana da Mata Furtado																																					
15	Otávio Augusto Saravia R. Lamouier																																					
16	Pedro Henrique da Silva Rodrigues																																					
17	Thiago Rodrigues Faria																																					

Concluído Zona desconhecida

- O erro ocorria porque ao ser iniciado o formulário já preenchido nem todos os campos necessários para gerar o relatório estavam preenchidos. Acrescentado função para setar os valores dos campos quando o formulário for iniciado preenchido.

Data da Versão: 11/05/2009

Alterações

- Foi acrescentando na funcionalidade do Combo uma instrução para tratar os códigos com mais de um espaço consecutivo. Este erro somente acontecia no Internet Explorer. Não foi necessário fazer alteração no programa e sim no componente.

Antes

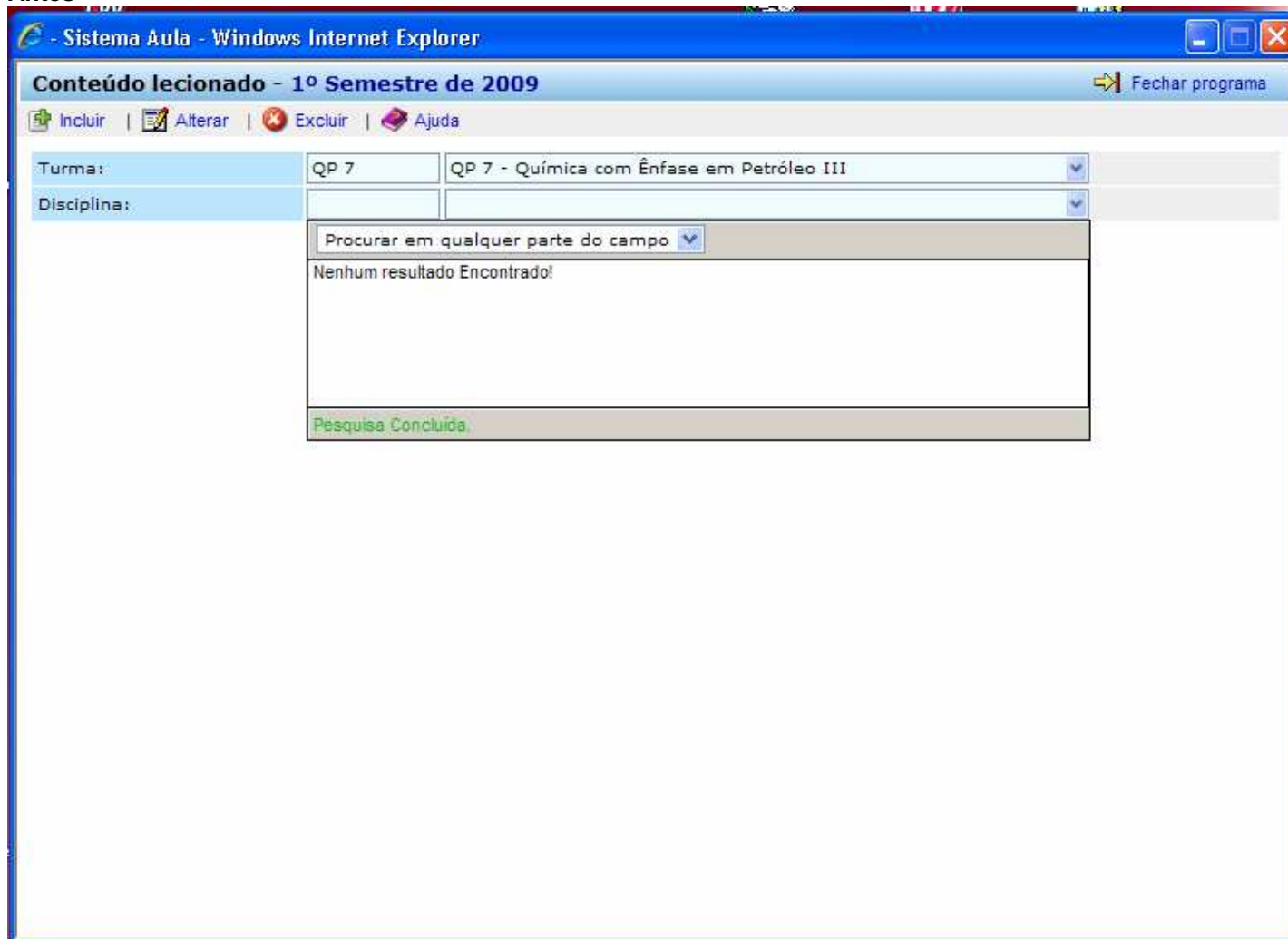

Depois

- Sistema Aula - Windows Internet Explorer

Conteúdo lecionado - 1º Semestre de 2009 Fechar programa

Aguarde enquanto o sistema conclui a operação...

Turma:	QP 7	QP 7 - Química com Ênfase em Petróleo III
Disciplina:	590	Química Analítica Quantitativa

Selecione a descrição da disciplina

Data da Versão: 11/05/2009

Alterações

- Colocada a restrição por unidade na consulta que gera o Grid, pois estava dando conflito entre as unidades e não mostrava alguns registros para os funcionários que possuíam o mesmo código em unidades diferentes.

ANTES

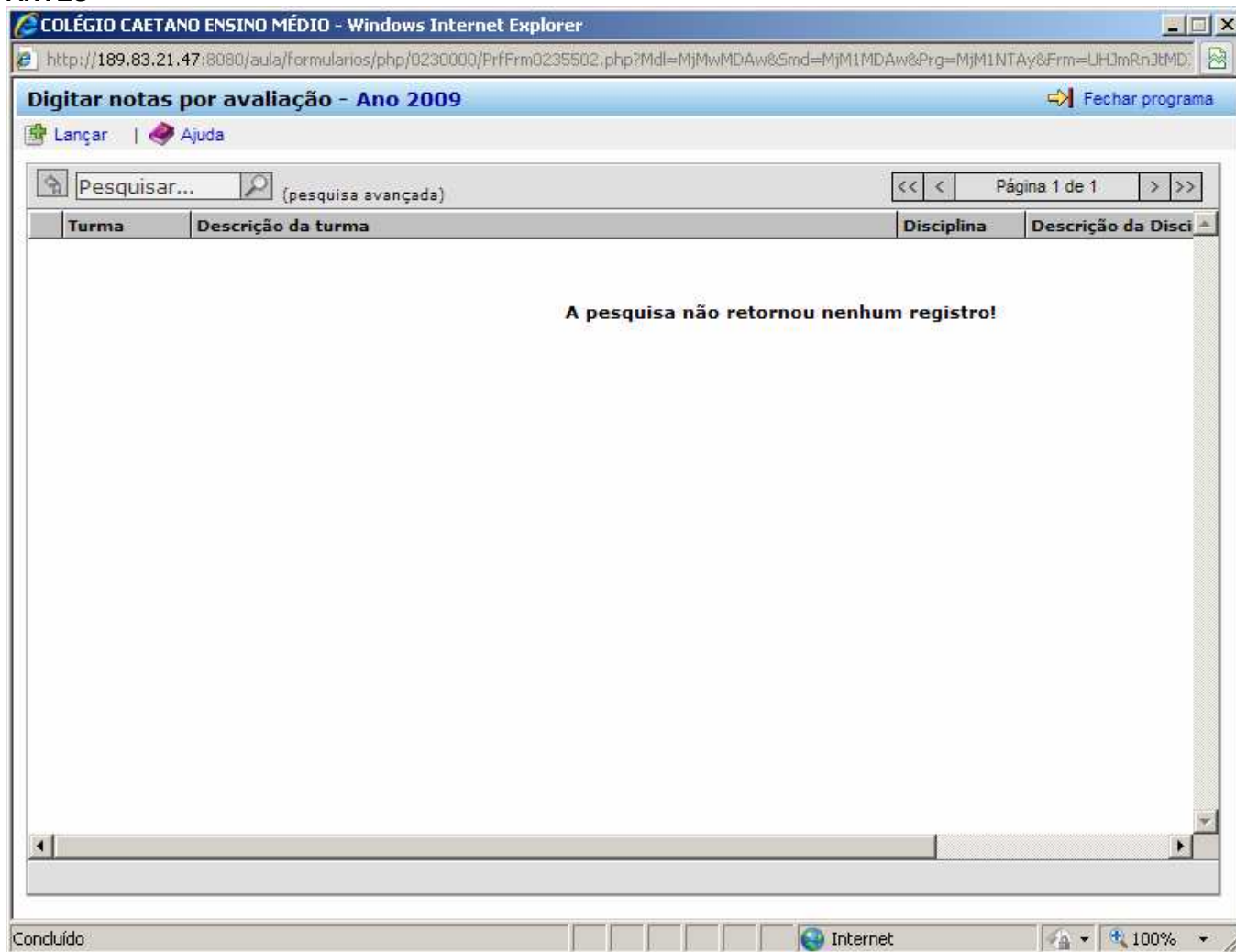

The screenshot shows a web browser window titled "COLÉGIO CAETANO ENSINO MÉDIO - Windows Internet Explorer". The address bar contains the URL: `http://189.83.21.47:8080/aula/formularios/php/0230000/PrfFrm0235502.php?Mdl=MjMwMDAw&Smd=MjM1MDAw&Prg=MjM1NTAy&Frm=UHJmRn3tMD`. The page title is "Digitar notas por avaliação - Ano 2009". There are buttons for "Lançar" and "Ajuda", and a "Fechar programa" button. A search bar contains "Pesquisar..." and "(pesquisa avançada)". Navigation buttons show "Página 1 de 1". Below the search bar is a table with columns: "Turma", "Descrição da turma", "Disciplina", and "Descrição da Disci". The table is empty, and the message "A pesquisa não retornou nenhum registro!" is displayed in the center. The status bar at the bottom shows "Concluído" and "Internet" with a 100% zoom level.

DEPOIS

COLÉGIO CAETANO ENSINO MÉDIO - Mozilla Firefox

http://localhost/aula_/formularios/php/0230000/PrfFrm0235502.php?Mdl=MjMwMDAw&Smd=MjM1MDAw&Prg=MjM1NTAy&Frm=UHJmRnJtMl

Digitar notas por avaliação - Ano 2009 [Fechar programa](#)

Lançar | Ajuda

Pesquisar... (pesquisa avançada) << < Página 1 de 2 > >>

Turma	Descrição da turma	Disciplina	Descrição da Disci
EM	1ª Série - Manhã	BIO	Biologia
EM	1ª Série - Manhã	EF	Educação Física
EM	1ª Série - Manhã	ESP	Espanhol
EM	1ª Série - Manhã	FIL	Filosofia
EM	1ª Série - Manhã	FIS	Física
EM	1ª Série - Manhã	GEO	Geografia
EM	1ª Série - Manhã	HIST	História
EM	1ª Série - Manhã	ING	Inglês
EM	1ª Série - Manhã	LIT	Literatura
EM	1ª Série - Manhã	LP	Lingua Portuguesa
EM	1ª Série - Manhã	MAT	Matématica
EM	1ª Série - Manhã	QUI	Química
EM	1ª Série - Manhã	RED	Redação e Express
EM	1ª Série - Manhã	SOC	Sociologia
EM2	2ª Série - Manhã	BIO	Biologia
EM2	2ª Série - Manhã	EF	Educação Física
EM2	2ª Série - Manhã	ESP	Espanhol
EM2	2ª Série - Manhã	FIL	Filosofia
EM2	2ª Série - Manhã	FIS	Física
EM2	2ª Série - Manhã	GEO	Geografia
EM2	2ª Série - Manhã	HIST	História
EM2	2ª Série - Manhã	ING	Inglês
EM2	2ª Série - Manhã	LIT	Literatura

Módulo: 90000 – Coordenação

Sub-módulo: 98000 - Coordenação pedagógica

Programa: 98700 - Lista de datas sem lançamento de frequência

Data da Versão:

11/05/2009

Alterações

- Alteração no consulta que exibia o relatório, pois a mesma estava incoerente e não listava todas as turmas, como a 3A, 4A, e 5A.

Data da Versão: 11/05/2009

Alterações

- Anteriormente quando o processo seletivo estava com o status definido como 'Encerrado' ou 'Em Criação', a tela que o usuário tinha acesso era a seguinte:

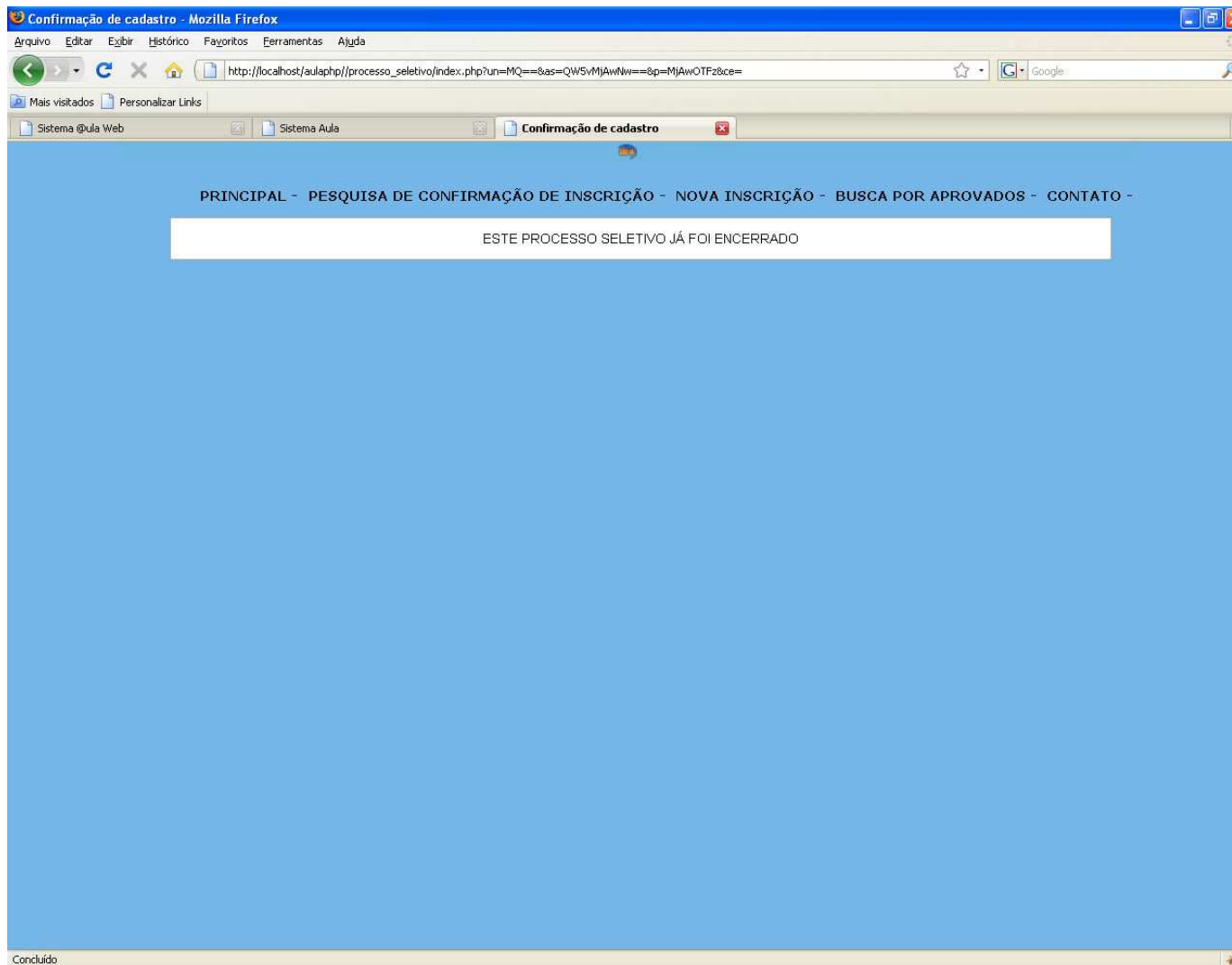

Atualmente o usuário ao acessar a mesma página não terá acesso a alguns link', ficando a página conforme consta abaixo.

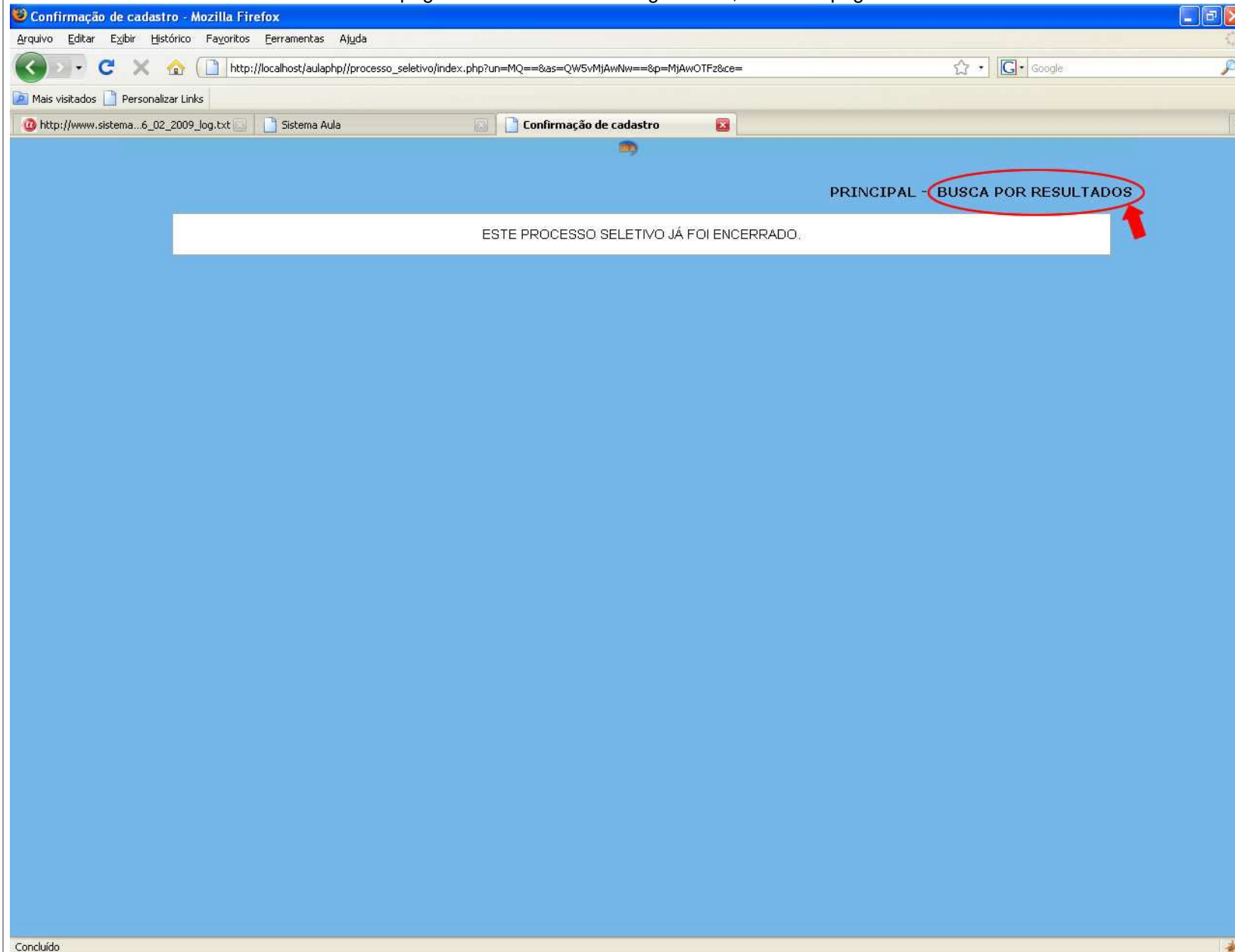

- O link Contato foi retirado devido a necessidades de segurança do programa.

- O link 'Busca por aprovados' foi alterado para 'Busca por resultados'.
- A forma na qual é feita a busca pelos resultados foi modificada. A busca por resultados permitia a pesquisa por uma das seguintes restrições, vistas na figura abaixo:

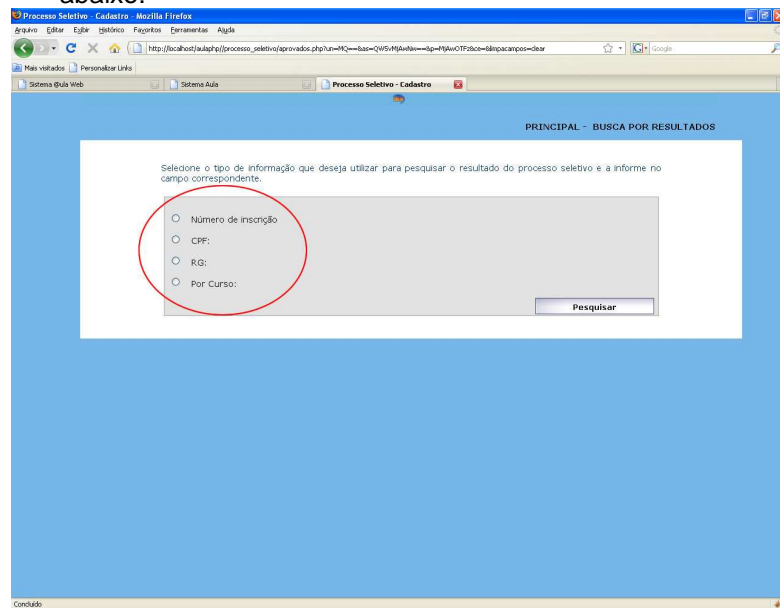

A restrição 'Por Curso' foi configurada para que seja exibida apenas de acordo com a configuração do parâmetro '280015 - Permitir pesquisa por curso na busca por resultados?' no programa '1007200 - Parâmetros por sistema'.

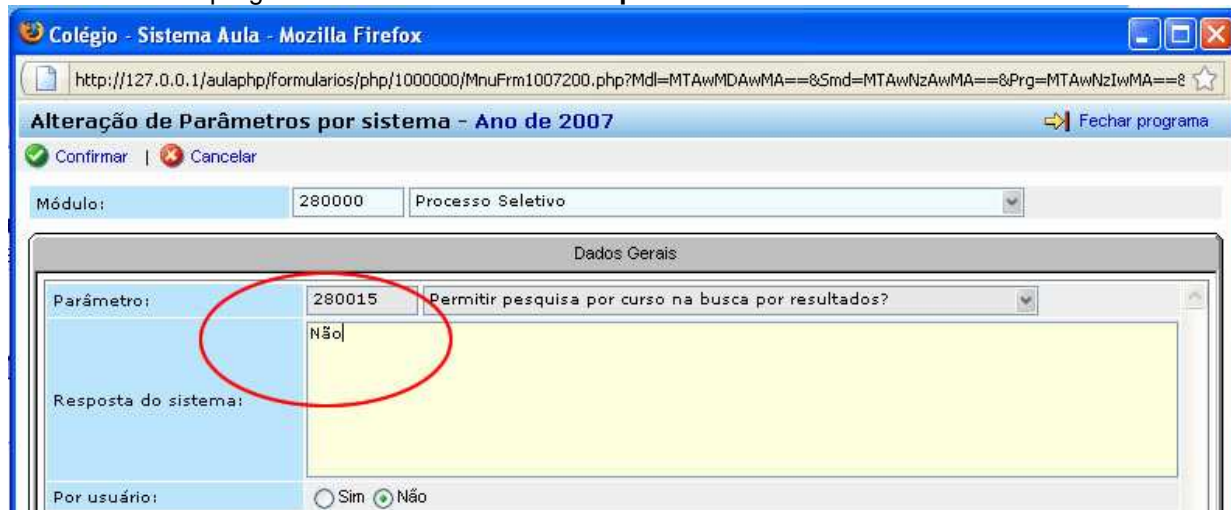

- As informações faltantes do boleto emitido no processo seletivo (cedente e sacado) foram acrescentadas.

No campo 'Cedente' o nome do cedente não estava sendo exibido.

Bradesco | 237-2 | 23793.49224 50114.000008 02001.210406 1 42000000015000

Cedente	Agência/Código do Cedente	Espécie	Quantidade	Nosso número
1140000002	3492/0012104-5	R\$		25/01140000002-2
Número do documento	CPF/CNPJ	Vencimento	Valor documento	
1140000002	04.714.793/0001-81	07/04/2009	150,00	
(-) Desconto / Abatimentos	(-) Outras deduções	(-) Mora / Multa	(-) Outros acréscimos	(-) Valor cobrado
Sacado				
0222 - DANILO TORRES - Controle Interno				
Instruções				
Autenticação mecânica				
Códice na linha pontilhada				

O nome do Cedente, já esta sendo exibido.

Bradesco | 237-2 | 23793.49224 50114.000008 02001.210406 1 42000000015000

Cedente	Agência/Código do Cedente	Espécie	Quantidade	Nosso número
Instituto de Gestão Organizacional e Tec. Aplicada	3492/0012104-5	R\$		25/01140000002-2
Número do documento	CPF/CNPJ	Vencimento	Valor documento	
1140000002	04.714.793/0001-81	07/04/2009	150,00	
(-) Desconto / Abatimentos	(-) Outras deduções	(-) Mora / Multa	(-) Outros acréscimos	(-) Valor cobrado
Sacado				
0222 - DANILO TORRES - Controle Interno				
Instruções				
Autenticação mecânica				
Códice na linha pontilhada				

Bradesco | 237-2 | 23793.49224 50114.000008 02001.210406 1 42000000015000

Local de pagamento	Vencimento				
Pagável em qualquer banco até o vencimento	07/04/2009				
Cedente	Agência/Código cedente				
	3492/0012104-5				
Data do documento	Nº documento	Espécie doc.	Acéte	Data processamento	Nosso número
23/04/2009	1140000002	DM	N		25/01140000002-2
Uso do banco	Catella	Espécie R\$	Quantidade	Valor	(-) Valor documento
25					150,00
Instruções (Texto de responsabilidade do cedente)					
(-) Desconto / Abatimentos					
(-) Outras deduções					
(-) Mora / Multa					
(-) Outros acréscimos					
(-) Valor cobrado					
Sacado					
0222 - DANILO TORRES - Controle Interno					
Rua PARAIBA					
Funcionários - Belo Horizonte					
Cód. baixa					
Autenticação mecânica - Ficha de Compensação					
Códice na linha pontilhada					

Bradesco | 237-2 | 23793.49224 50114.000008 02001.210406 1 42000000015000

Local de pagamento	Vencimento				
Pagável em qualquer banco até o vencimento	07/04/2009				
Cedente	Agência/Código cedente				
Instituto de Gestão Organizacional e Tec. Aplicada	3492/0012104-5				
Data do documento	Nº documento	Espécie doc.	Acéte	Data processamento	Nosso número
23/04/2009	1140000002	DM	N		25/01140000002-2
Uso do banco	Catella	Espécie R\$	Quantidade	Valor	(-) Valor documento
25					150,00
Instruções (Texto de responsabilidade do cedente)					
(-) Desconto / Abatimentos					
(-) Outras deduções					
(-) Mora / Multa					
(-) Outros acréscimos					
(-) Valor cobrado					
Sacado					
0222 - DANILO TORRES - Controle Interno					
Rua PARAIBA, 1352, 16º ANDAR, CEP: 30-130-141					
Funcionários - Belo Horizonte - Minas Gerais					
Cód. baixa					
Autenticação mecânica - Ficha de Compensação					
Códice na linha pontilhada					

No local onde é emitido as informações do Sacado, seu endereço estava aparecendo incompleto.

O endereço completo do Sacado já esta sendo exibido.

- Algumas imperfeições na página de confirmação de inscrição foram corrigidas. Abaixo segue a tela com os erros que a página continha:

Confirmação de cadastro - Mozilla Firefox

Processo Seletivo Retirar esta palavra que aparece indevidamente **CPF**

Confirmação da Inscrição

FACIT - Faculdade de Ciência e Tecnologia de Montes Claros
Processo Seletivo FACIT 2009

Curso: Aqui deveria aparecer o curso para que o aluno se inscreveu

Obs.: Caso você não tenha informado um endereço de e-mail, imprima esta página para sua segurança clicando no botão **Imprimir** Esta linha deve aparecer embaixo

Clique no botão abaixo para emitir o boleto bancário.

Visualizar Bole Alterar o nome do botão para "Visualizar Boleto"

Mais informações pelo telefone (0xx38) 4009-5777 ou pelo e-mail femc@femc.edu.br, ou no endereço: Av. Deputado Estevão Rodrigues, 1637 - Centro - Montes Claros, Minas Gerais
Colocar o link abaixo no botão acima

Cadastro concluído com sucesso, seu número de inscrição é: '0080'

Clique aqui para imprimir seu boleto

Dados Preenchidos

Nome:	Marcio	Bandeira
Sexo:	Masculino	
CPF:		06756983679
Data de Nascimento:	30/01/1991	
Identidade:	mg 10101000	
Orgão Expedidor:	ssp	
Estado Emissor:	Minas Gerais	
CEP:		30.720-500
Endereço:	Rua Marcio	

- O boleto que é emitido na inscrição do processo seletivo on-line apresentava um erro. O problema foi corrigido e agora o boleto é exibido corretamente.

Número do documento 114	CPF/CNPJ 18.143.164/0001-33	Vencimento 27/04/2009	Valor documento 50,00
(-) Desconto / Abatimentos	(+) Outras deduções	(-) Mora / Multa	(+) Outros acréscimos
Sacado			
0080 - Marcio Bandeira - Engenharia da Computação - CPF: 06768983679 - Matrícula:			
Instruções		Autenticação mecânica	
Pagável em Qualquer agência das Casas Lotéricas			
Corte na linha pontilhada			

CAIXA 104-0		10496.0.0.142200000005000	
Local de pagamento Pagável em qualquer banco até o vencimento		Vencimento 27/04/2009	
Cedente		Agência/Código cedente ...2	
Data do documento 24/04/2009	Nº documento 114	Especie doc. N	Data process. 24/04/2009
Uso do banco Carteira SR	Especie ME	Quantidade	Valor 50,00
Instruções (Texto de responsabilidade do cedente) Pagável em Qualquer agência das Casas Lotéricas		(-) Desconto / Abatimentos	
		(+/-) Outras deduções	
		(-) Mora / Multa	
		(+/-) Outros acréscimos	
		(+/-) Valor cobrado	
Sacado			
0080 - Marcio Bandeira - Engenharia da Computação - CPF: 06768983679			
3.5935		Cód. baixa	
Centro - Belo Horizonte		Autenticação mecânica - Ficha de Compensação	
 <p>Veja a mensagem de erro que aparece</p>			
Corte na linha pontilhada			

PHP Notice: Undefined variable: \$V574f61ed in D:\web\aula\aula_php\framework\componentes\boleto\104\funcoes-caixa.php on line 136 PHP Notice: Undefined variable: \$V574ffD:\web\aula\aula_php\framework\componentes\boleto\104\funcoes-caixa.php on line 138 PHP Notice: Undefined variable: \$V9f808afd in D:\web\aula\aula_php\framework\componentes\boleto\104\funcoes-caixa.php on line 144 PHP Notice: Undefined variable: \$V59a3ce9b in D:\web\aula\aula_php\framework\componentes\boleto\104\funcoes-caixa.php on line 144 PHP Notice: Undefined variable: \$Vef0ad7ba in D:\web\aula\aula_php\framework\componentes\boleto\104\funcoes-caixa.php on line 144 PHP Notice: Undefined variable: \$V5b3b7abe in D:\web\aula\aula_php\framework\componentes\boleto\104\funcoes-caixa.php on line 149

Concluído

Instruções de Impressão
Imprimir em impressora jato de tinta (inkjet) ou laser em qualidade normal. (Não use modo econômico).
Utilize folha A4 (210 x 297 mm) ou Carta (216 x 279 mm) - Corte na linha indicada

Recibo do Sacado

FACIT		Fundação Educacional Montes Claros	
Faculdade de Ciência e Tecnologia de Montes Claros		Avenida Deputado Esteves Rodrigues, 1637 - Centro	
CNPJ 18143164/0001-33		Montes Claros - Minas Gerais - 39400-141	

CAIXA 104-0		10490.10760 62000.200048 00000.012591 1 422300000005000	
Local de pagamento Pagável em qualquer banco até o vencimento		Vencimento 30/04/2009	
Cedente Fundação Educacional Montes Claros		Agência/Código cedente 0132/010766-2	
Data do documento 04/05/2009	Nº documento 125	Especie doc. N	Data process. 04/05/2009
Uso do banco Carteira SR	Especie ME	Quantidade	Valor 50,00
Instruções (Texto de responsabilidade do cedente) Pagável em Qualquer agência das Casas Lotéricas		(-) Desconto / Abatimentos	
		(+/-) Outras deduções	
		(+/-) Mora / Multa	
		(+/-) Outros acréscimos	
		(+/-) Valor cobrado	
Sacado			
0091 - Marcio Bandeira - Engenharia de Controle e Automação - CPF: 067.569.836-79			
3.5935, 1, bbbbbb - ccccc		Cód. baixa	
Centro - Belo Horizonte		Autenticação mecânica - Ficha de Compensação	
			
Corte na linha pontilhada			

Corte na linha pontilhada

Data da Versão: 11/05/2009

Alterações

- Foi alterado o tamanho do campo Descrição permitindo para que seja possível a visualização de todo o conteúdo.

Antes

Faculdade Victor Hugo - Mozilla Firefox

http://189.50.151.42/aula/formularios/php/1350000/AtvFrm1351300.php?Mdl=MTM1MDAwMA==&Smd=MTM1MTAwMA==&Prg=MTM1MTMwMA==

Registro da atividade complementar - 2º Semestre 2008

Confirmar | Cancelar

Aluno: 00274 Sheila da Silva Romualdo

Estrutura: PED07-1S Pedagogia - CP01

Disciplina: ACM Atividades Complementares

Dados Gerais

Período Letivo: 1

Data:

Grupo: ACM Atividade Complementar

Atividade:

Instituição:

Descrição:

Carga horária da disciplina: 240

Grupo	Total da carga horária computada	Carga horária restante
Atividade Complementar	255	0
Total:	255	0

Concluído

Depois

Faculdade Victor Hugo - Windows Internet Explorer

Registro da atividade complementar - 2º Semestre 2008 Fechar programa

✓ Confirmar | ✗ Cancelar

Aluno: 00274 Sheila da Silva Romualdo
Estrutura: PED07-1S Pedagogia - CP01
Disciplina: ACM Atividades Complementares

Dados Gerais

Instituição:

Descrição:

Carga horária da disciplina: 240

Grupo	Total da carga horária computada	Carga horária restante
Atividade Complementar	480	0
Total:	480	0