

SISTEMA

Aula

||||| www.sistemaaula.com.br |||||

Portal do Aluno

Com a crescente evolução da Internet e dos serviços que a ela aderem, o Sistema Aula cria facilitadores que interagem os usuários com o mundo da informação.

O "Portal do Aluno" com seus diferentes acessos, possibilita a visualização das informações acadêmicas e financeiras.

Além de todo o conteúdo pedagógico, este também é um canal de relacionamento da instituição com aluno/responsável.

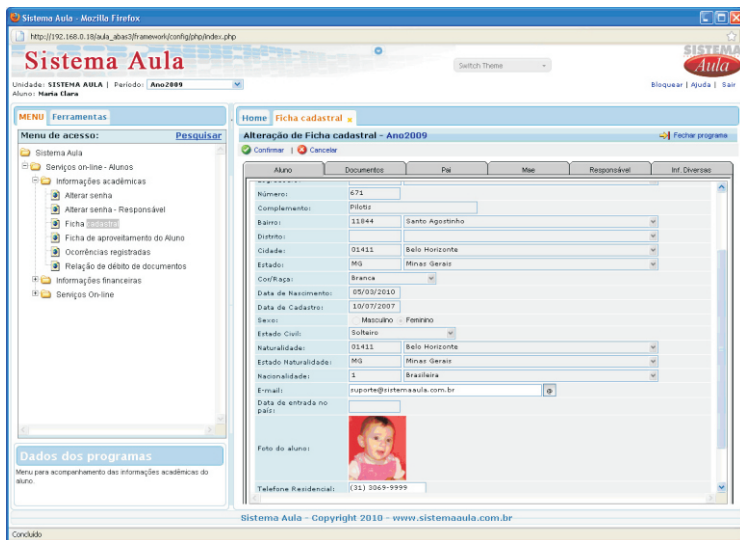

A “Ficha Cadastral do Aluno” possibilita que o próprio aluno ou responsável faça a atualização de alguns dados pessoais, como email e telefone, deixando assim sua base de dados sempre atualizada.

Com o boletim de aproveitamento on-line ficou muito mais fácil acompanhar notas e frequência.

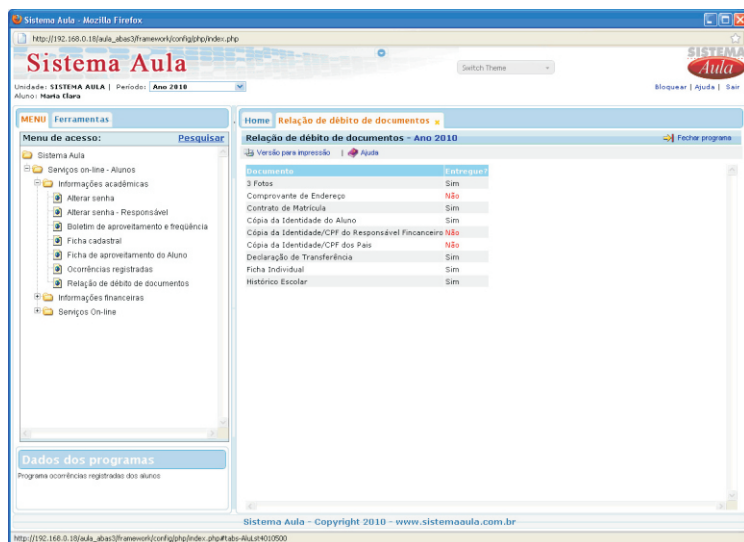
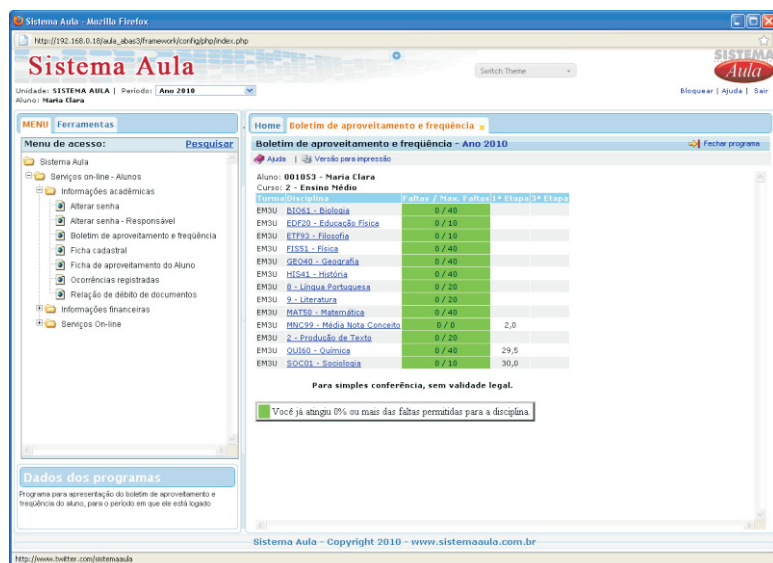

Relação de débito de documentos e visualização de toda documentação entregue a Secretaria da sua Instituição.

“Relatório de Ocorrências do Aluno” impresso diretamente em PDF. Ideal para o acompanhamento da vida escolar dos alunos.

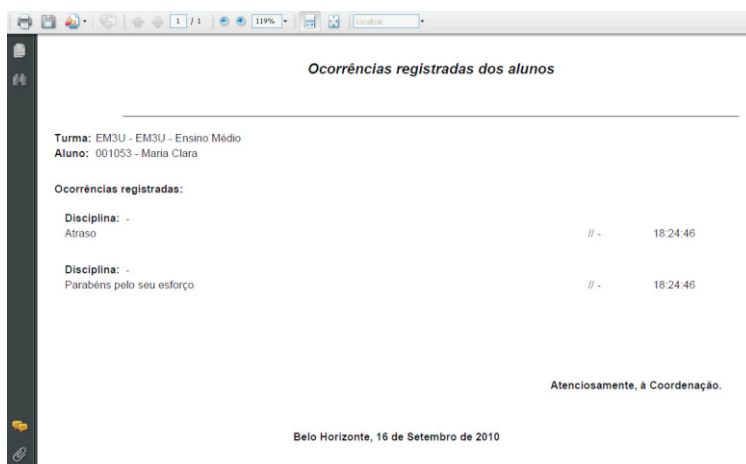

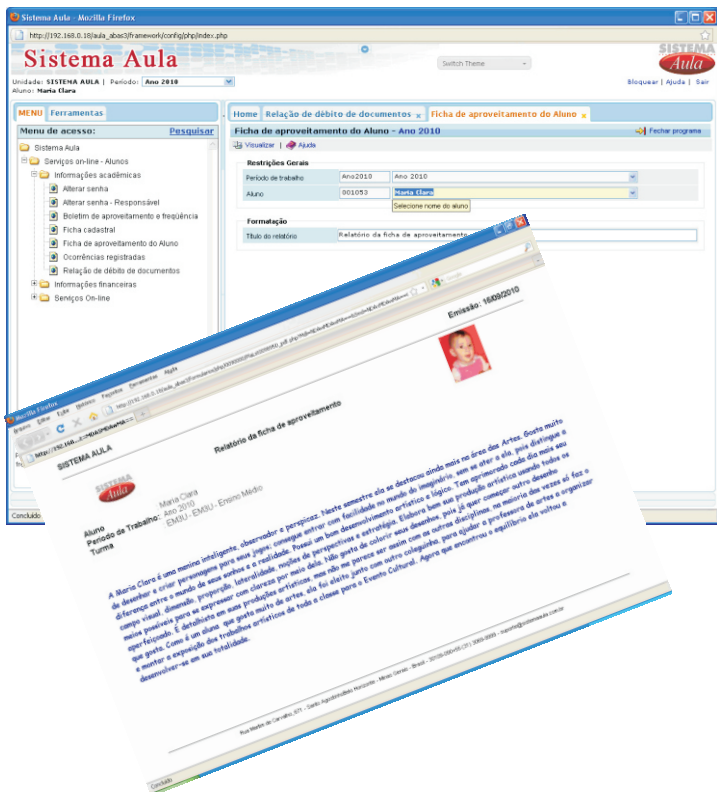

Acompanhe todo aproveitamento através da ficha de aproveitamento do aluno.

Tenha acesso a todas as informações financeiras, com a ficha financeira on-line é possível fazer a impressão da 2ª via da boleto de seus alunos.

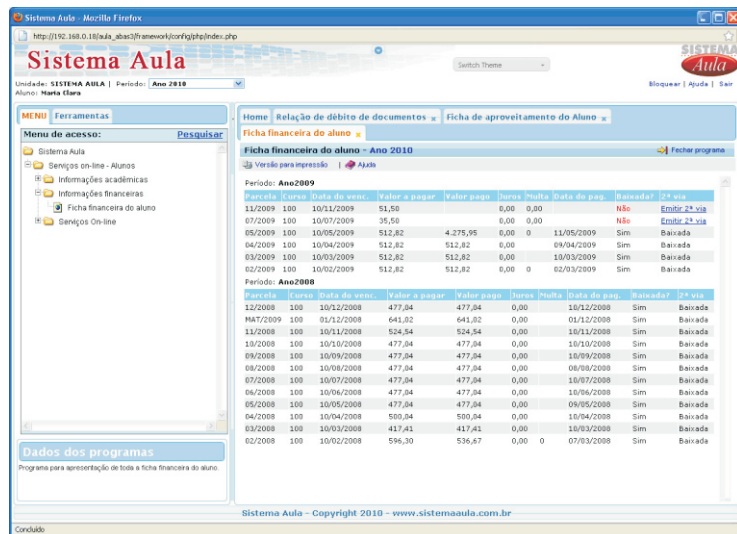

Seus alunos poderão baixar as atividades e os conteúdos disponibilizados pelos professores com total segurança e praticidade.

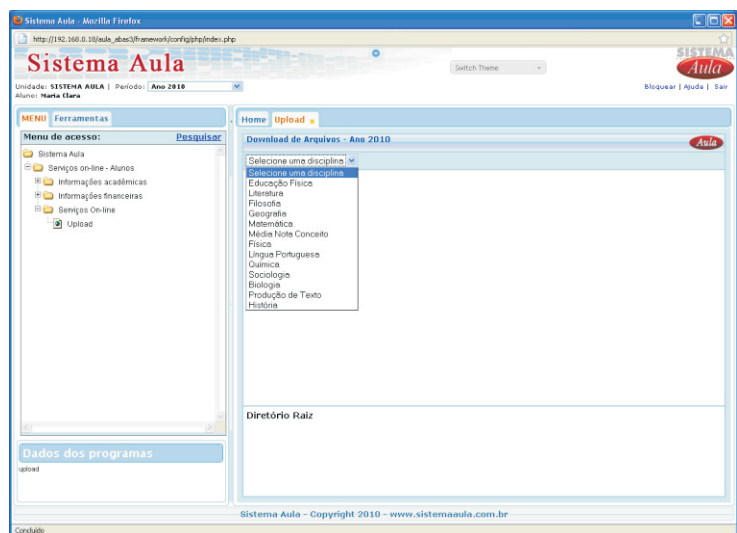

“Atividades complementares”
seus alunos podem acompanhar ou
realizar os lançamentos das
atividades extraescolares de
forma direta na mesma tela de
navegação.

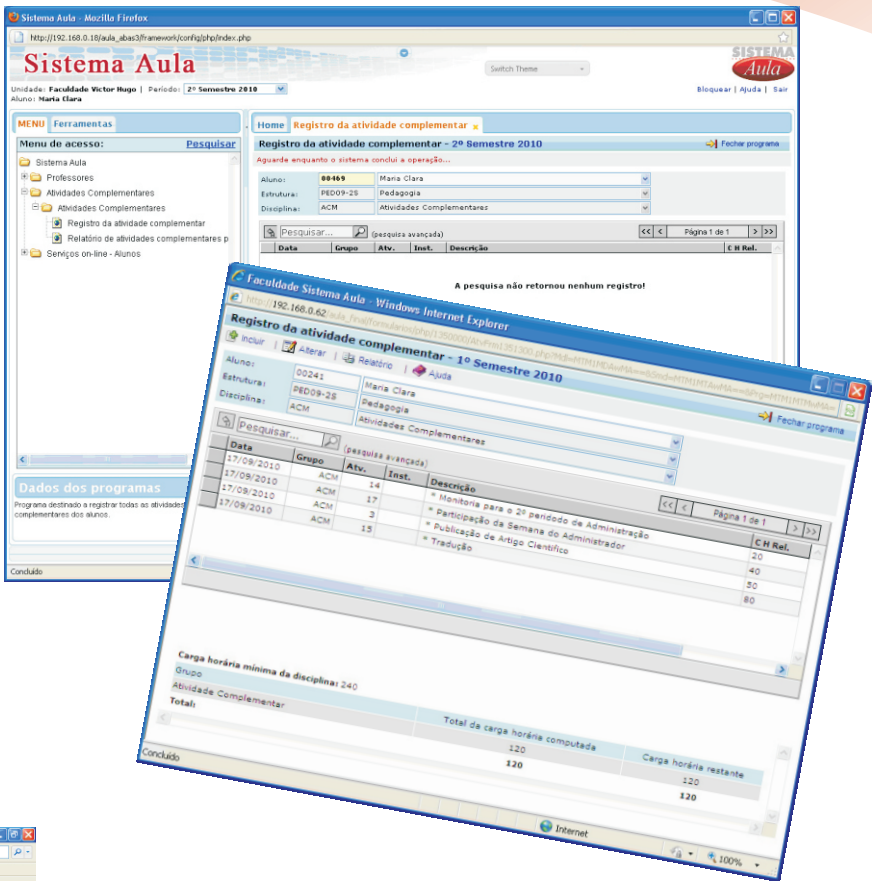

No mesmo módulo, o sistema permite que
seus alunos tenham acesso aos relatórios,
com os lançamentos realizados verificando
assim a carga horária já realizada.

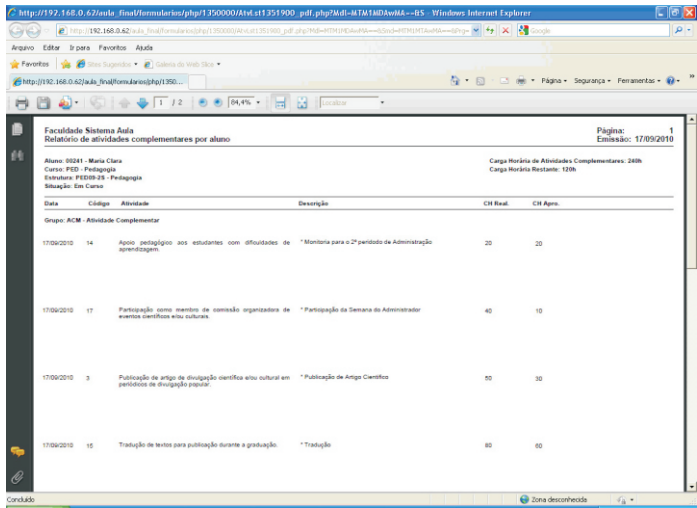

Solicite a quantidade e o documento
que você precisar.
Atraves do protocolo on-line seus alunos
podem fazer requerimentos de toda
documentação disponibilizada pela
Secretaria de sua Instituição.

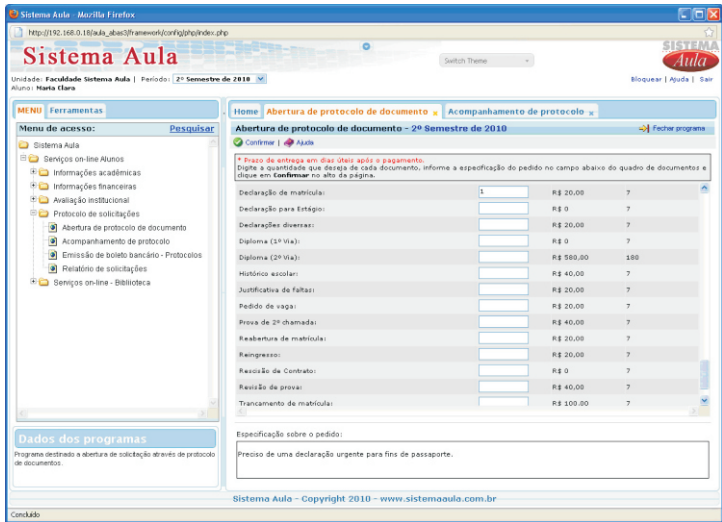

Com o recurso de emissão de boleto para pagamento de solicitação de documentos, você poderá emití-los de forma rápida e prática e efetuar os pagamentos direto no banco.



HSBC | 399-9 | 39993.37128 20000.100105 01017.261023 1 47290000002000

Cedente	ASSOCIAÇÃO RONDONIENSE DE ENSINO SUPERIOR	Agência/Código do Cedente	0239 / 3371220	Espécie	OS-Real	Quantidade	1	Número do documento	1001001017-049
Número do documento	1001001017	CPF/CNPJ		Vencimento	18/09/2010	Valor do documento		20,00	
(1) Descrição / Abatimento	(2) Outros abatimentos	(3) Mota / Muta	(4) Outros abatimentos	(5) Valor cobrado					

Sacado: Maria Clara
 Instruções: Documentos Solicitados:
 1 - Declaração de matrícula - Custo: R\$ 20,00

HSBC | 399-9 | 39993.37128 20000.100105 01017.261023 1 47290000002000

Local de pagamento: PAGAR PREFERENCIALMENTE EM AGENCIAS DO HSBC

Cedente	ASSOCIAÇÃO RONDONIENSE DE ENSINO SUPERIOR	Agência/Código do Cedente	0239 / 3371220	Espécie	OS-Real
Data do documento	17/09/2010	Nº do documento	1001001017	Quantidade	1
Uso do banco	CNPJ	Código		Valor do documento	20,00

Instruções (Texto de responsabilidade do cedente): Não Receber após o vencimento

Sacado: Maria Clara
 Rua Martin de Carvalho, 671 Pilotos

Sacada eletrônica

Código de barras

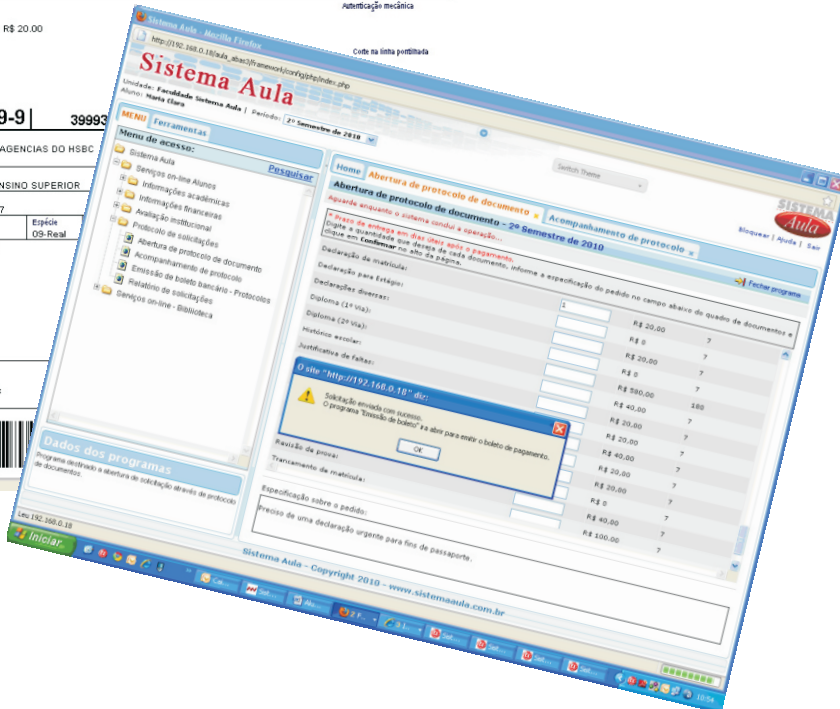

SISTEMA Aula Faculdade Sistema Aula
 Avenida Governador Jorge Teixeira, nº. 3000 Setor Industrial - CEP 76521-064 - Porto Velho - RO
 Tel: (69) 3217-9314 - Email:

PROTOCOLO Nº: 27 - 1 - Declaração de matrícula

Cliente: Maria Clara
 Curso: 33 - Administração - 2009.1
 Rua: Martin de Carvalho, nº. 671/Pilotos Santo Agostinho - CEP 30109-090 - Belo Horizonte - MG
 Telefone: (31) 3069-9999
 E-mail: suporte@sistemaaula.com.br
 Situação da solicitação: Aberta
 Setor: Setor Acadêmico

Descrição:
 1 - Declaração de matrícula - Custo: R\$ 20,00

Observação:
 Preciso de uma declaração urgente para fins de passaporte.

Data e hora da abertura da solicitação: 17/09/2010 - 10:54
 Data prevista para solução:

Imprima suas solicitações de documentos on-line e acompanhe a situação do seu pedido.

Renove as data de devolução dos acervos emprestados.

Ajude a melhorar a estrutura de sua instituição! O “Serviços on-line Alunos” tem total integração com o módulo de Avaliação de Desempenho. Ao fazer o login, o aluno é avisado que existem avaliações pendentes para serem respondidas.

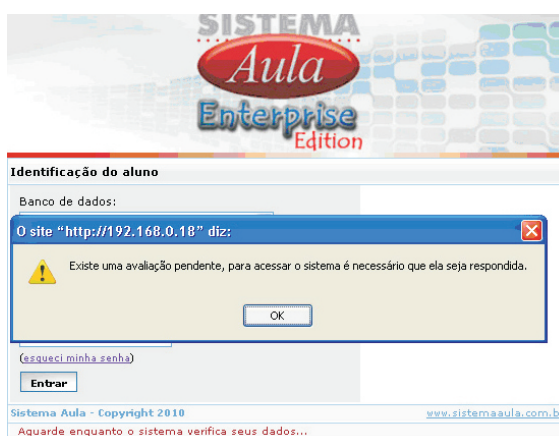
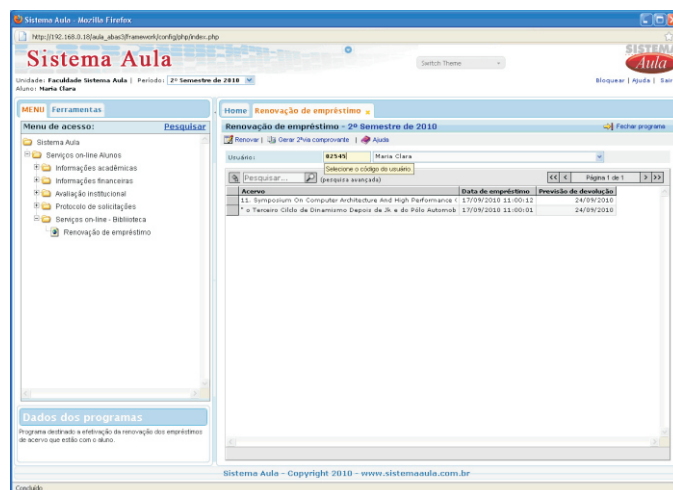

Com um simples clique, tenha acesso às questões à serem respondidas.

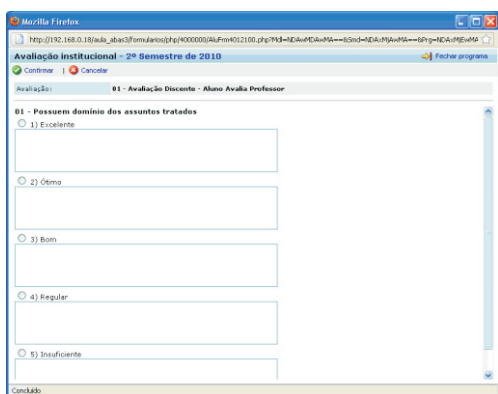

No “Estagio Supervisionado” o aluno pode cadastrar seu currículo no sistema, de forma que as empresas conveniadas com a instituição realizem consultas de acordo com o perfil do profissional que desejam.

